

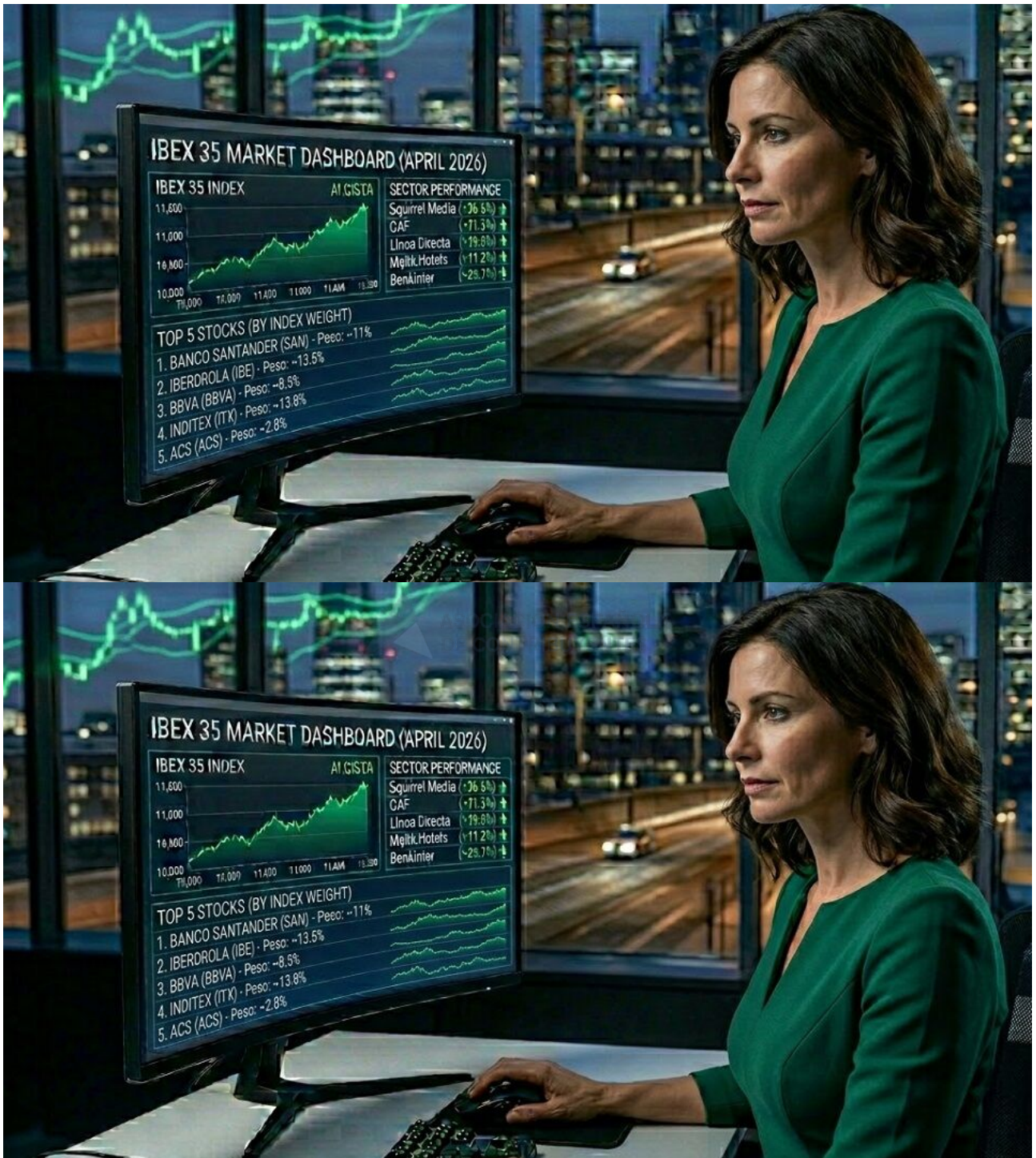

¿Puede el Ibex 35 seguir subiendo en bolsa los próximos 5 años?

Estrategias de Inversión
10/05/2026



Pensemos que, a nivel local, los crecimientos para 2026 y 2027 están en

torno al 1,7% y el 1,9% según Banco de España o servicio de estudios de BBVA, por lo que a día de hoy no parece que la economía como gran imput del consumo interno vaya a frenar. Además, España cuenta con la ventaja de un turismo que parece no cesa tras el Covid.

Nuestras empresas están muy internacionalizadas y tenemos auténticos campeones nacionales que juegan en las ligas mundiales y eso da un [potencial para muchas de estas empresas, cómo podemos ver en el potencial a 12 meses en este artículo](#).

Tenemos que tener en cuenta que el Ibex 35 tiene 4 grandes núcleos de valores que en general tienen un gran futuro por delante.

La banca española, que supone el 30% en el peso del Ibex 35

Un sector que ha sido el gran protagonista del 2025 en bolsa y que lo seguirá siendo en 2026, tenemos desde bancos domésticos cómo internacionales y las previsiones para la banca son buenas a nivel general.

La banca tiene resultados sólidos y estables. El sector cotiza a unos 9,5x beneficios, y los analistas ven margen para que suba a 11-12x gracias a la IA y la eficiencia operativa.

Las grandes energéticas con un 20% del peso del Ibex

El sector energético es la gran megatendencia de futuro, con unas necesidades energéticas cada vez mayor, es un sector que seguirá haciéndolo bien en el futuro. Los inversores deben mirar la visibilidad de flujos de caja. En un entorno de incertidumbre geopolítica, las eléctricas españolas se ven como el «puerto seguro» con crecimiento estructural.

Las constructoras con un 12% del peso del Ibex

Otro sector que está tocado por la varita mágica de la IA, ya que las constructoras están teniendo muchos proyectos de construcción de centros de datos, por no hablar de las infraestructuras que están haciendo en otros países. El sector ofrece un perfil de riesgo menor

que la banca ante posibles cambios en los tipos de interés.

Inditex y el resto.

Aunque no debemos, pero podemos meter en el mismo saco al resto de acciones que pesan en el índice, cómo es uno de nuestros buques insignia, [Inditex](#) con un 12% del peso del [IBEX 35](#), junto con [Telefónica](#), [Cellnex](#), [Laboratorios Rovi](#), [Logista Integral](#), [Indra](#)...

Todas tienen cosas que decir en los mercados, Inditex por crecimiento, siendo una de las empresas más rentables de Europa y del mundo en su sector, Telefónica y Cellnex por recuperación o posibles operaciones corporativas o la megatendencia de la defensa.

¿Por qué no puede seguir subiendo el Ibex con estos grandes 4 sectores tirando del carro?

Buenos sectores y grandes empresas, eso es el [IBEX 35](#).

Pero hay mucho más, el departamento de análisis de Estrategias de Inversión hace un seguimiento especial de los valores que tienen más ventajas competitivas, buenos negocios y valoraciones atractivas en este momento y los números hablan por sí mismos.

[Bancos](#)
[Energía](#)
[Tecnología](#)
[7 Magníficos](#)
[Acciones Top Españolas](#)
[Acciones Quality](#)

[HOY](#)
[SEMANA](#)
[1M](#)
[3M](#)
[6M](#)
[INTERANUAL](#)
[FUNDAMENTALES](#)
[SOP/RESIST](#)
[IND. PREMIUM](#)

NOMBRE	ULTIMO	VAR	VAR%	MÁX	MÍN	FECHA
		2,40	20,00% ↑	14,70	12,00	6/5/2026
		-0,02	1,24% ↓	1,52	1,39	6/5/2026
		0,28	5,33% ↑	5,62	5,16	6/5/2026
		-0,48	2,58% ↓	19,00	17,50	6/5/2026
		-0,42	2,06% ↓	21,74	19,24	6/5/2026
		0,18	5,57% ↑	3,48	3,13	6/5/2026
		-0,05	0,31% ↓	17,00	15,70	6/5/2026
		0,12	2,83% ↑	4,74	4,11	6/5/2026
		0,30	11,95% ↑	2,82	2,43	6/5/2026
		0,35	6,48% ↑	6,35	5,25	6/5/2026
		0,25	3,29% ↑	8,40	7,60	6/5/2026
		0,28	2,39% ↑	12,56	11,52	6/5/2026
		0,48	1,83% ↑	27,96	25,58	6/5/2026
		0,11	0,67% ↑	17,33	16,20	6/5/2026
		0,38	3,91% ↑	10,80	9,52	6/5/2026
		---	-----	---	---	-----

 ASOCIACIÓN ESPAÑOLA
 DE CONTRIBUYENTES

[Bancos](#)
[Energía](#)
[Tecnología](#)
[7 Magníficos](#)
[Acciones Top Españolas](#)
[Acciones Quality](#)

[HOY](#)
[SEMANA](#)
[1M](#)
[3M](#)
[6M](#)
[INTERANUAL](#)
[FUNDAMENTALES](#)
[SOP/RESIST](#)
[IND. PREMIUM](#)

NOMBRE	ULTIMO	VAR	VAR%	MÁX	MÍN	FECHA
		2,40	20,00% ↑	14,70	12,00	6/5/2026
		-0,02	1,24% ↓	1,52	1,39	6/5/2026
		0,28	5,33% ↑	5,62	5,16	6/5/2026
		-0,48	2,58% ↓	19,00	17,50	6/5/2026
		-0,42	2,06% ↓	21,74	19,24	6/5/2026
		0,18	5,57% ↑	3,48	3,13	6/5/2026
		-0,05	0,31% ↓	17,00	15,70	6/5/2026
		0,12	2,83% ↑	4,74	4,11	6/5/2026
		0,30	11,95% ↑	2,82	2,43	6/5/2026
		0,35	6,48% ↑	6,35	5,25	6/5/2026
		0,25	3,29% ↑	8,40	7,60	6/5/2026
		0,28	2,39% ↑	12,56	11,52	6/5/2026
		0,48	1,83% ↑	27,96	25,58	6/5/2026
		0,11	0,67% ↑	17,33	16,20	6/5/2026
		0,38	3,91% ↑	10,80	9,52	6/5/2026
		---	---	---	---	---

Vean las rentabilidades en el último mes, la mayoría positivas y las que no lo son, son caídas mínimas , teniendo en cuenta todo el ruido de sables que hemos tenido en el mercado.

[Descubra las acciones con más potencial fundamental, por ser buenos negocios, con ventajas competitivas, solventes y que cotizan con descuento.](#)